erdikha
sekuritas

“WEEKLY MARKET UPDATE”

Bursa Karbon Siap Meluncur,
Emiten Berbasis EBT Masih Menarik?

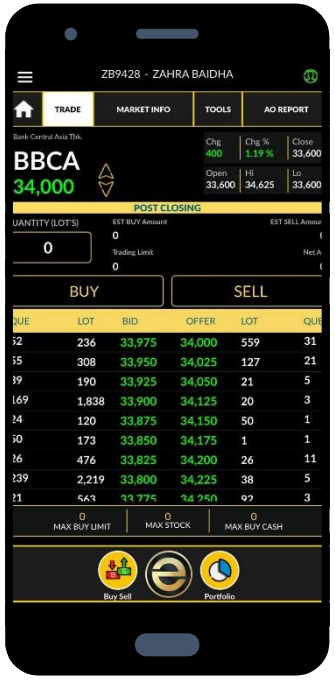

22 September 2023

Masalah Emisi Karbon, Gimana Solusinya?

Emisi karbon adalah penyebab terbesar dari perubahan iklim dunia. Dengan demikian, semakin banyak gas rumah kaca yang dilepas ke atmosfer artinya akan membuat semakin besar penyerapan energi panas matahari yang disalurkan ke permukaan bumi sehingga mengakibatkan terjadi kenaikan suhu di permukaan bumi secara global.

Oleh karenanya, pemerintah memiliki target bauran EBT pada 2025 mencapai 23%. hari saja capaian ini harus terealisasi. Jika melihat data dari Handbook of Energy & Economic Statistic of Indonesia 2021 yang diterbitkan oleh Kementerian ESDM, realisasi bauran EBT tahun 2021 sebesar 12,2%. Meskipun dalam tren yang meningkat, tapi masih jauh dari target.

Emisi GRK

Sumber: CNBC Indonesia, divisi Riset Erdikha

Bursa Karbon, Gimana Prakteknya?

erdikha sekuritas

Bursa karbon merupakan suatu sistem yang mengatur perdagangan karbon atau catatan kepemilikan Unita Karbon. Di Indonesia, Bursa Karbon ini akan resmi diluncurkan pada 26 September 2023.

Sebelum peluncuran dilakukan, saat ini OJK dan semua jajaran terkait tengah mempersiapkan untuk peningkatan kapasitas hingga pemahaman terhadap ekosistem perdagangan karbon yang cenderung baru di Indonesia.

Otoritas Jasa Keuangan (OJK) menerbitkan Nomor **12/SEOJK.04/2023 tentang Tata Cara Penyelenggaraan Perdagangan Karbon** Melalui Bursa Karbon (SEOJK 12/2023) sebagai aturan teknis dari Peraturan Otoritas Jasa Keuangan (POJK) Nomor 14 Tahun 2023.

OJK akan menetapkan allowance atau kredit karbon di mana alokasi kuota emisi karbon yang ditetapkan tahunan pada awal periode bagi setiap peserta pasar. Satu kredit karbon setara dengan pengurangan atau penurunan emisi sebesar satu ton karbon dioksida.

Peserta bursa diwajibkan melaporkan emisi yang dihasilkan secara berkala dan mereka yang melebihi batas emisinya bisa membeli kuota tambahan dari peserta lain yang berhasil menghasilkan emisi lebih sedikit. Hampir semua kegiatan manusia akan menghasilkan karbon dioksida, gas yang berkontribusi kepada efek rumah kaca yang meningkatkan panas di bumi dan mengakibatkan perubahan iklim.

Sumber: OJK, CNBC Indonesia, divisi Riset Erdikha

Fundamental Ratio

erdikha sekuritas

Code	ROA	ROE	NPM	DER	PER (x)	PBV (x)	Dividen Yield
BRPT	0.64%	3.80%	2.21%	349.22%	154.09	5.86	0.11%
PGEO	6.42%	9.78%	44.88%	51.12%	23.51	2.30	0.69%
KEEN	5.70%	11.86%	39.03%	93.36%	13.23	1.57	0.62%
WOOD	1.14%	2.06%	3.11%	81.75%	38.47	0.80	1.37%
ARKO	6.40%	15.32%	30.13%	138.86%	36.71	5.63	0.00%
SULI	-10.28%	-33.00%	-36.03%	221.13%	-8.24	2.72	0.00%
MUTU	22.94%	49.51%	12.98%	115.65%	12.27	8.68	0.00%
CRSN	11.68%	17.62%	5.68%	52.30%	19.85	2.56	0.00%

Sumber: RTI, divisi Riset Erdikha

Kinerja Harga Saham

Code	Price			Return						Market Cap
	22-Sep-23 (Sesi I)	52-W High	52-W Low	1-Day	1-Week	1-Month	3- Month	6-Month	Ytd	
BRPT	1,495	710	1,530	1.01%	5.28%	45.15%	94.16%	71.84%	98.01%	140.15 T
PGEO	1,580	N/A	N/A	0.64%	11.66%	48.36%	88.10%	89.22%		65.20 T
KEEN	1,040	510	1,060	0.97%	23.08%	31.65%	49.64%	98.10%	60.00%	3.85 T
WOOD	476	312	500	2.15%	10.70%	6.25%	17.82%	16.10%	31.49%	3.09 T
ARKO	830	468	855	0.00%	15.28%	16.90%	36.07%	50.91%	32.80%	2.43 T
SULI	192	92	204	3.23%	45.45%	42.22%	66.96%	24.68%	20.75%	778.69 B
MUTU	204	N/A	N/A	4.08%	20.00%	24.39%				641.14 B
CRSN	113	N/A	N/A	0.00%	0.00%	1.80%				326.80 B

Sumber: RTI, Divisi Riset Erdikha

Stock Recommendation

erdikha sekuritas

BRPT

BRPT melanjutkan kenaikannya memasuki area 1400. Seiring dengan volume yang cukup kuat. Saat ini sudah berada di area *overbought* dan mendekati *resistance* nya. Sell di level 1515-1540.

Sumber: Trading View, divisi Riset Erdikha

Stock Recommendation

erdikha sekuritas

PGEO

PGEO berhasil *breakout* dan melanjutkan kenaikannya. Saat ini berpotensi mengalami konsolidasi di level 1455-1640. *Buy on weakness* di level 1485 dengan target *resistance* terdekat di level 1665.

Sumber: Trading View, divisi Riset Erdikha

Stock Recommendation

erdikha sekuritas

KEEN

KEEN saat ini mampu *breakout* di level 1035. Saat ini masih bergerak dalam fase *uptrend* jangka panjangnya. *Buy on weakness* di level 1020-1035. Dengan target di *resistance* 1100. Perketat *stoploss* jika pullback ke area 900.

Sumber: Trading View, divisi Riset Erdikha

Stock Recommendation

erdikha sekuritas

WOOD

WOOD saat ini belum berhasil bertahan di level *breakout* nya 486. Namun masih bergerak dalam MA200 jangka panjang, dan menguji MA50 jangka menengah. *Buy on breakout* dengan target di level 528. Perketat *stoploss* jika *pullback* di bawah level 450

Sumber: Trading View, divisi Riset Erdikha

Stock Recommendation

erdikha sekuritas

ARKO

ARKO saat ini masih bergerak dalam fase *uptrend* jangka menengah hingga jangka panjangnya. Namun, sudah berada di area *overbought. Wait and see* jika mengalami *pullback* berpotensi melemah hingga level *support* 770. Namun, masih berpotensi melanjutkan *uptrend* ke level 895.

Sumber: Trading View, divisi Riset Erdikha

Stock Recommendation

erdikha sekuritas

SULI

SULI saat ini masih bergerak di level *uptrend* jangka menengahnya. *Buy on weakness* di level 177, dengan target price di level 197-220. Perketat *stoploss* jika *breakdown* hingga level 150.

Sumber: Trading View, divisi Riset Erdikha

Stock Recommendation

erdikha sekuritas

MUTU

MUTU sudah mengalami *breakout* jangka menengahnya di level 180 dan mengalami harga *all time high.* Sell on strength di level 200-204. Berpotensi melanjutkan pelemahan hingga MA50 jangka menengah di level 186.

Sumber: Trading View, divisi Riset Erdikha

Stock Recommendation

erdikha sekuritas

CRSN

CRSN saat ini masih dalam konsolidasi jangka menangahnya. Buy on *breakout* jika mampu *breakout* di level 112, dan berpotensi melanjutkan kenaikannya hingga 125. Perketat *stopploss* jika bergerak di bawah 107.

Sumber: Trading View, divisi Riset Erdikha

Corporate Action

erdikha sekuritas

RUPS	
Code	Date
FMII	27-Oct-23
GSMF	27-Oct-23
DNET	26-Oct-23
HAIS	25-Oct-23
EDGE	25-Oct-23
LUCY	24-Oct-23
KAEF	13-Oct-23
MPPA	12-Oct-23
PMMP	11-Oct-23
ZYRX	10-Oct-23
IPOL	10-Oct-23
SMMT	9-Oct-23
BNGA	9-Oct-23
KOPI	9-Oct-23
BACA	6-Oct-23
LPKR	5-Oct-23
LPCK	5-Oct-23
BEEF	5-Oct-23
ESSA	4-Oct-23
GEMS	4-Oct-23
BOSS	4-Oct-23
CITY	3-Oct-23
AGRO	3-Oct-23
MAYA	2-Oct-23
KARW	29-Sep-23
INDR	29-Sep-23
TRON	29-Sep-23
HEXA	26-Sep-23

Stock Split				
Code	Ratio	Cum Date	Ex Date	Recording Date
SOHO	1:10	10-Nov-23	13-Nov-23	14-Nov-23

Dividen						
Code	Dividend	Last Price	Cum Date	Ex Date	Recording Date	Payment Date
PLIN	Rp 77	3,300	27-Sep-23	29-Sep-23	2-Oct-23	10-Oct-23
BPII	Rp 48	10,600	22-Sep-23	25-Sep-23	26-Sep-23	13-Oct-23
TEBE	Rp 30	835	15-Sep-23	18-Sep-23	19-Sep-23	29-Sep-23
BSSR	Rp 349.93	4,110	14-Sep-23	15-Sep-23	18-Sep-23	26-Sep-23
IKBI	Rp 15.78	680	4-Sep-23	5-Sep-23	6-Sep-23	25-Sep-23

Right Issue							
Code	Ratio	Price	Cum Date	Ex Date	Rec Date	Trading Start	Trading End
BMAS	100 : 110	370	30-Oct-23	31-Oct-23	1-Nov-23	3-Nov-23	9-Nov-23
SOCI	125:22:00	120	17-Oct-23	18-Oct-23	19-Oct-23	23-Oct-23	27-Oct-23
WIFI	5:04	270	16-Oct-23	17-Oct-23	18-Oct-23	20-Oct-23	2-Nov-23
BCIC	500 : 129	300	29-Sep-23	2-Oct-23	3-Oct-23	5-Oct-23	11-Oct-23

IPO						
Company Name	Code	Price	Shares	Offer Start	Offer End	Listing Date
PT Lovina Beach Brewery	STRK	100 - 119	1,180,000,000	3-Oct-23	6-Oct-23	10-Oct-23
PT Kokoh Exa Nusantara	KOCI	120 - 160	450,000,000	27-Sep-23	4-Oct-23	10-Oct-23
PT Sumber Sinergi Makmur	IOTF	100 - 120	1,100,000,000	2-Oct-23	5-Oct-23	9-Oct-23
PT Koka Indonesia	KOKA	128 - 161	715,333,000	2-Oct-23	5-Oct-23	9-Oct-23
PT Pulau Subur	PTPS	198 - 206	450,000,000	3-Oct-23	5-Oct-23	9-Oct-23
PT Logisticsplus International	LOPI	100 - 150	300,000,000	3-Oct-23	5-Oct-23	9-Oct-23
PT Barito Renewables Energy	BREN	670 - 780	4,500,000,000	2-Oct-23	4-Oct-23	6-Oct-23

Sumber: RTI, Divisi Riset Erdikha

erdikha
sekuritas

TERIMA KASIH

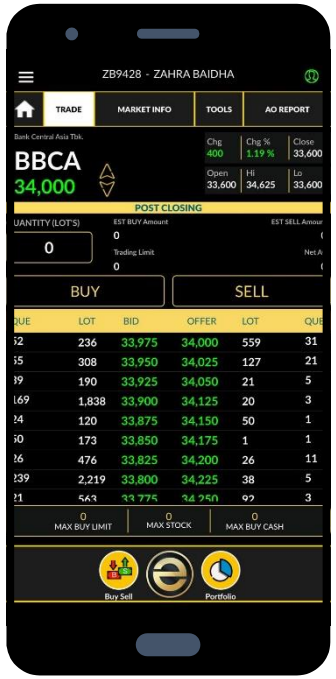

Disclaimer

Investasi maupun perdagangan (trading) efek berpotensi memberikan keuntungan, sekaligus mengandung risiko. Setiap keputusan investasi dan trading merupakan tanggung jawab masing-masing individu yang membuat keputusan tersebut. Harap berinvestasi sesuai profil risiko pribadi.